# IMARS

IMARS COFFEE

本店低消每人至少1樣55元商品

本店採用自助式

不收取服務費

禁用外食，感謝配合

餐點皆為現點現做

感謝您的耐心等候~

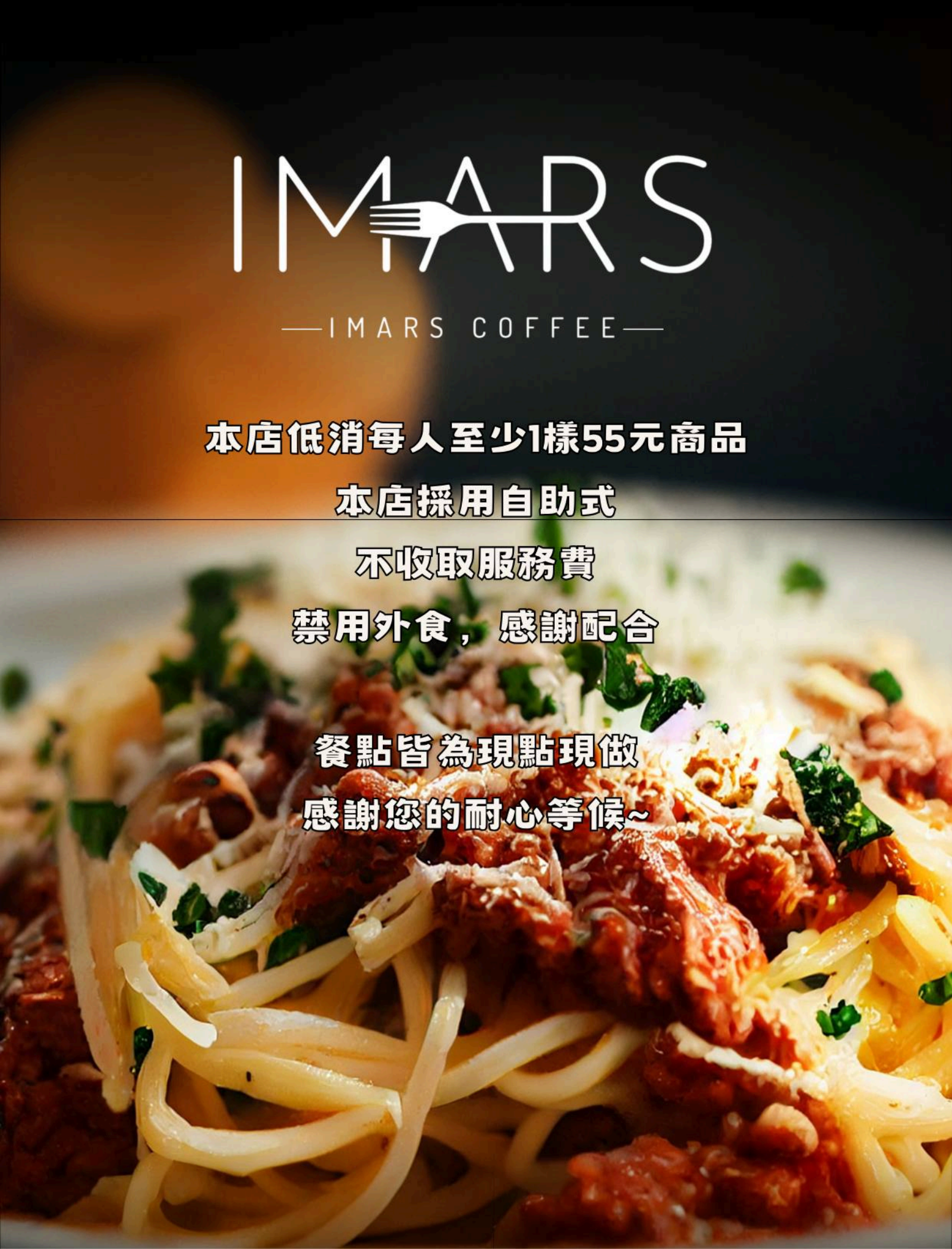

訂位電話：(02)8295-0810

# 蓋飯/丼飯/番茄蛋包飯

# TOPPING RICE / DON/ OMELETTE



## 特製秘方排骨蓋飯 $200

Secret Recipe Ribs

**套餐A+79元**

濃湯或沙拉(需選醬)

55元飲品或小美式

飲料皆可補差價升級

**套餐B+99元**

奶油菌菇濃湯

餐包或沙拉(需選醬)

55元飲品或小美式

飲料皆可補差價升級

**沙拉醬:**

千島醬

和風醬

蜂蜜芥末醬

# 主餐蓋飯/丼飯/番茄蛋包飯

# topping rice / Don/omelette



160

## 日式梅花烤肉 蓋飯/丼飯

AJapanese-style plum blossom grilled meat



200

## 日式唐揚炸雞 蓋飯/丼飯

karaage chicken



200

## 特製秘方排骨 蓋飯/丼飯

Secret Recipe Ribs



200

## 起司厚切豬排 蓋飯/丼飯

Thick-cut pork chop with cheese



210

## 香酥椒鹽雞腿 蓋飯/丼飯

Crispy Chicken Leg



220

## 薄鹽鯖魚 蓋飯/丼飯

CLightly salted mackerel



270

## 嫩煎菲力牛排 蓋飯/丼飯

beef bowl



+30

## 蓋飯升級 番茄歐姆蛋包飯

Tomato omelette rice

## 升級 AB套餐



## 主餐加購價

起士馬鈴薯+69　今日甜點+79

唐揚炸雞+109　起司豬排+109

# 歐姆蛋咖哩飯推薦及介紹

IMARS
IMARS COFFEE

**流心爆漿起司$30**

Exploding molten cheese



**主廚熬煮咖哩醬**

Chef's special curry sauce



**加厚歐姆蛋包$20**

Thick Omelette





**起司厚切豬排**
**歐姆蛋咖哩飯$230**
Thick-cut pork chop with cheese

**套餐A+79元**
濃湯或沙拉(需選醬)
55元飲品或小美式

飲料皆可補差價升級

**套餐B+99元**
奶油菌菇濃湯
餐包或沙拉(需選醬)
45元飲品或小美式

飲料皆可補差價升級

**沙拉醬:**
千島醬
和風醬
蜂蜜芥末醬

# 主餐歐姆蛋咖哩飯
# OMELET CURRY



歐姆蛋咖哩飯 150
(無肉)(五辛素)



250
薄鹽鯖魚
歐姆蛋咖哩飯
CLightly salted mackerel



190
日式梅花烤肉
歐姆蛋咖哩飯
AJapanese-style plum blossom grilled meat



230
日式唐揚炸雞
歐姆蛋咖哩飯
karaage chicken



240
香酥椒鹽雞腿
歐姆蛋咖哩飯
Crispy Chicken Leg



230
起司厚切豬排
歐姆蛋咖哩飯
Thick-cut pork chop with cheese



+30
升級
流心爆漿起士
Molten core cheese cheese



230
特製秘方排骨
歐姆蛋咖哩飯
Secret Recipe Ribs



290
嫩煎菲力牛排
歐姆蛋咖哩飯
Paraguayan fillet steak



+20
升級
厚歐姆蛋
Thick Omelette

升級
AB套餐

主餐加購價
起士馬鈴薯+69 今日甜點+79
唐揚炸雞+109 起司豬排+109

# 義大利麵/燉飯/焗烤
# PASTA/RISOTTO/BAKRD



## 蒜香奶油生食級干貝義大利麵 $280

Garlic Butter Raw Grade Scallop Pasta

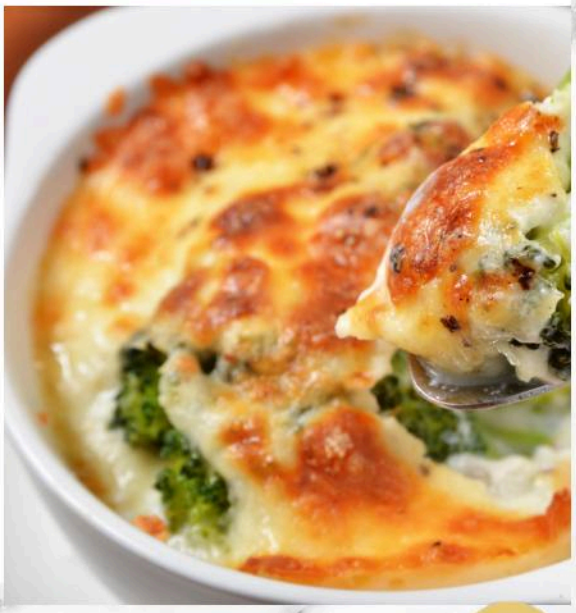

## 焗烤 Baked +45



## 燉飯 Risotto



## 義大利麵 Pasta

**套餐A+79元**
濃湯或沙拉(需選醬)
55元飲品或小美式

飲料皆可補差價升級

**套餐B+99元**
奶油菌菇濃湯
餐包或沙拉(需選醬)
55元飲品或小美式

飲料皆可補差價升級

**沙拉醬:**
千島醬
和風醬
蜂蜜芥末醬

# 義大利麵/燉飯/焗烤

Pasta/Risotto/Baked

## 請選醬： 清炒 | 青醬 | 紅醬 | 白醬 | 咖哩醬

Self-selected sauce： Stir-fried | Pesto sauce | tomato sauce | cream sauce | curry sauce



200

### 墨西哥牛肉醬 燉飯/義大利麵

醬固定🌶微辣

Mexican Beef Sauce



200

### 健康時蔬鮮菇 燉飯/義大利麵

素食

Healthy seasonal vegetables and fresh mushrooms



200

### 香濃芝士鮪魚 燉飯/義大利麵

Rich Cheese Tuna



210

### 鮮嫩野菇雞肉 燉飯/義大利麵

Tender Wild Mushroom Chicken



210

### 義式香料培根 燉飯/義大利麵

Italian Spiced Bacon



230

### 雙海鮮蝦魷魚 燉飯/義大利麵

Fresh Shrimp and Squid



240

### 法式奶油鮭魚 燉飯/義麵

Creamy Salmon



240

### 香蒜白酒蛤蜊 燉飯/義麵

Baijiu clams



250

### 總匯深海三鮮 燉飯/義麵

蝦子+魷魚+蛤蜊

Shrimp + squid + clams



280

### 蒜香奶油干貝 燉飯/義麵

Garlic Butter Raw Grade Scallops



+45

### 升級

焗烤

Upgraded Baked

### 升級

AB套餐

主餐加購價

起士馬鈴薯+69

今日甜點+79

唐揚炸雞+109

起司豬排+109

全素:清炒.紅醬 | 奶素:青醬.白醬

| 五辛素:咖哩醬

# 輕食早午餐



## 焗烤雙絲大亨堡
Baked Double Silk Burger

燻雞..... 90
Smoked chicken

日式烤肉.. 95
Japanese-style barbecue

厚切牛肉.. 95
Thick cut beef

手打豬排.. 95
Handmade Pork Chop

德國香腸.. 95
German sausage

## 丹麥牛角歐姆蛋
Danish Horn Omelette



蔬菜(奶素)... 90
Vegetables

鮪魚..... 90
tuna

燻雞..... 90
Smoked chicken

日式烤肉.... 95
Japanese-style barbecue

厚切牛肉.... 95
Thick cut beef

手打豬排.... 95
Handmade Pork Chop

## 花醬吐司歐姆蛋
Flower jam toast omelette



蔬菜(奶素)... 90
Vegetables

鮪魚..... 90
tuna

燻雞..... 90
Smoked chicken

日式烤肉.... 95
Japanese-style barbecue

厚切牛肉.... 95
Thick cut beef

手打豬排.... 95
Handmade Pork Chop



## 花醬波蘿歐姆蛋
Flower Jam Pineapple Omelette



蔬菜(奶素)... 90
Vegetables

鮪魚..... 90
tuna

燻雞..... 90
Smoked chicken

日式烤肉.... 95
Japanese-style barbecue

厚切牛肉.... 95
Thick cut beef

手打豬排.... 95
Handmade Pork Chop

## 健康全麥歐姆蛋
Healthy Whole Wheat Omelette



蔬菜(奶素)... 90
Vegetables

鮪魚..... 90
tuna

燻雞..... 90
Smoked chicken

日式烤肉.... 95
Japanese-style barbecue

厚切牛肉.... 95
Thick cut beef

手打豬排.... 95
Handmade Pork Chop

**升級輕食套餐+99元**

薯條或薯球

雞塊或芋泥球

55元飲品或小美式

飲料皆可補差價升級

# 輕食/下午茶

## 經典鬆餅
pancake

寶貝愛上原味鬆餅..... 170
Original flavor pancake

小蜜蜂奶油鬆餅..... 180
Honey Cream Pancakes

香蕉巧克力冰淇淋鬆餅.... 190
Banana Chocolate Ice Cream Waffles

草莓煉乳冰淇淋鬆餅..... 190
Strawberry Condensed Milk Ice Cream Pancakes



## 花式厚吐司
Thick slice



鮮奶厚醬厚片 巧克力|花生|奶酥|香蒜 70
Thick slices of fresh milk sauce:Chocolate | Peanut | Milk candy | Garlic

黑泥沙厚片(OREO) 巧克力|花生|奶酥 80
Black mud thick slice(OREO):Chocolate | Peanut | Milk candy

棉花糖厚片 巧克力|花生|奶酥 85
Cotton Candy Thick Slice:Chocolate | Peanut | Milk candy

## 霜蓋金磚吐司
Frost-covered golden brick toast

原味霜蓋冰淇淋金磚..... 170
Original flavor cream-covered ice cream bar

霜蓋香蕉巧克力冰淇淋金磚.... 190
Frosted Banana Chocolate Ice Cream Bar

霜蓋草莓冰淇淋金磚..... 190
Frost-covered strawberry ice cream bar



## 健康蔬食沙拉
Healthy Vegetable Salad



燻雞健康蔬食沙拉 169
Smoked chicken healthy vegetable salad

鮪魚健康蔬食沙拉 169
Tuna Healthy Vegetable Salad

菲力牛排蔬食沙拉 249
Filet Steak Healthy Vegetable Salad



升級輕食套餐+99元
薯條或薯球
雞塊或芋泥球
55元飲品或小美式
飲料皆可補差價升級

# 點心/炸物

黃金芋泥球..... 70
Golden Sweet Potato Balls

麥克雞塊..... 80
McNuggets

紐澳良雞翅..... 80
McNugNew Orleans Chicken Wingsgets

美國脆薯..... 80
American Crispy Potatoes

日式唐揚炸雞.....109
Japanese-style fried chicken

起司厚切豬排.....109
Thick-cut pork chop with cheese

主廚特製秘方排骨...109
Chef's special secret ribs

現炸香酥大雞腿..... 119
Crispy Fried Chicken Leg

綜合炸物拼盤.....180
Mixed Fried Platter

拼盤： 薯條+雞塊+雞翅
French fries + chicken nuggets + chicken wings

薄餅披薩可升級
AB套餐及輕食套餐





手工薄餅披薩(8吋) 189
Handmade thin crust pizza
(瑪格利特/蘿勒野菇燻雞)
Margaret / Basil Wild Mushroom Smoked Chicken

起司馬鈴薯 80
Cheesy mashed potatoes

牛肉起司捲 109
Beef and cheese roll

# 法式手工甜點
# DESSERT

**法式提拉米蘇** 110
French Tiramisu

**-18度焦糖冰淇淋蛋塔** 110
-18 degree caramel ice cream egg tart

**法式奶霜千層蛋糕** 110
French Cream Mille-Feuille Cake

**原味波士頓** 110
Original Flavor Boston Cream Cake

**巧克力波士頓** 110
FChocolate Boston Cake

**焦糖巴斯克乳酪** 110
Caramel Basque Cheesecake

**巧克力巴斯克乳酪** 110
Chocolate Basque Cheesecake

**法式提拉米蘇6吋/8吋**
French Tiramisu

**焦糖巴斯克乳酪6吋 /8吋**
Caramel Basque Cheesecake

訂購電話(02)8295-0810)












# 經典南義咖啡
# COFFEE

| | S | M | L |
|---|---|---|---|
| 美式咖啡 Black Coffee | 60 | 70 | 80 |
| 招牌咖啡 Classic Coffee | 70 | 80 | 95 |
| 鴛鴦咖啡 Brown Sugar Latte | | 80 | 95 |
| 霜蓋咖啡 Milk Foam Coffee | | 80 | 95 |

| | S | M | L |
|---|---|---|---|
| 小農拿鐵咖啡 Coffee Latte | 80 | 90 | 110 |
| 輕拿鐵咖啡 Light Coffee Latte | 80 | 90 | 110 |
| 卡布奇諾 Cappuccino | | 90 | 110 |
| 焦糖瑪奇朵 Caramel Macchiato | | 105 | 120 |
| 黑糖瑪奇朵 Brown Sugar Macchhiato | | 105 | 120 |

# 莊園級咖啡
# COFFEE

| | S | M | L |
|---|---|---|---|
| 莊園美式 Estate Black Coffee | 70 | 80 | 90 |
| 莊園拿鐵 Estate Coffee Latte | 90 | 100 | 120 |



# 手沖咖啡(S)
# POUR OVER COFFEE

| | |
|---|---|
| 經典曼巴(深焙) Brazilian Coffee | 95 |
| 印尼曼特寧(深焙) Sumatra Mandheling | 95 |
| 瓜地馬拉(中焙) Guatemala | 95 |
| 哥倫比亞(中焙) Colombia | 95 |
| 非洲耶加雪菲(淺焙) Ethiopia Yirgacheffe | 95 |
| 非洲肯亞(淺焙) Kenya AA | 95 |

**完美比例： 正常冰/熱**

冰塊量調整: 正常冰/少冰/微冰/去冰/熱的/溫的
甜度: 正常糖/少糖(7分)/半糖/微糖(3分)/1分糖

## 香醇茶品 TEA

- 斯里蘭卡紅茶 55
  Black tea
- 翡翠小葉綠茶 55
  Green tea
- 古早味冬瓜茶 55
  Winter melon tea

## 健康天然果汁 JUICE

- 新鮮檸檬汁 60
  lemon juice
- 冬瓜鮮檸檬 65
  Winter melon and lemon
- 蜂蜜鮮檸檬 65
  Honey lemon
- 百香雙Q冰茶 80
  Passion Fruit Double Q Ice Tea
- 鳳梨冰茶 80
  Pineapple iced tea
- 台灣水果茶 95
  Fruit tea

## 奶香茶 MILK TAE

- 斯里蘭卡奶茶 65
  milk tea
- 小葉綠奶茶 65
  Green milk tea
- 焦糖海鹽奶茶 70
  Caramel milk tea
- 沖繩黑糖奶茶 70
  Brown Sugar milk tea
- 黑糖波霸奶茶 70
  Tapioca milk tea
- 鳳梨椰果奶茶 70
  Coconut jelly fresh milk tea

## 玫瑰鹽奶蓋茶 MILK FOAM TEA

- 霜蓋招牌茶 75
  Milk Foam Black tea
- 霜蓋綠茶 75
  Milk Foam Green tea

## 初鹿鮮奶茶 MILK TEA

- 初鹿鮮奶茶 80
  Fresh milk tea
- 小葉綠鮮奶茶 80
  Green milk tea
- 焦糖海鹽鮮奶茶 90
  Caramel milk tea
- 沖繩黑糖鮮奶茶 90
  Brown Sugar milk tea
- 冬瓜鮮奶茶 80
  Winter melon milk tea
- 黑糖波霸鮮奶茶 90
  Tapioca milk tea
- 鳳梨椰果鮮奶茶 90
  Coconut jelly fresh milk tea
- 濃情巧克力 95
  chocolate milk

## 手作冰沙 SMOOTHIE

- OREO脆片冰沙 120
  OREO milkshake
- 綠豆沙牛奶 100
  Mung bean paste and milk
- 摩卡咖啡冰沙 110
  Mocha coffee smoothie

冰塊量調整：正常冰/少冰/微冰/去冰/熱的/溫的
甜度：正常糖/少糖(7分)/半糖/微糖(3分)/1分糖